

Ficha técnica :

170 AETJ-L



 **MANITOU**
HANDLING YOUR WORLD

| Capacidade | | Métrico |
|--|---------|---|
| Altura de trabalho | h21 | 16.90 m |
| Altura da plataforma | h7 | 14.90 m |
| Alcance máx. | | 9.43 m |
| Sobremedida/Saliência | | 7 m |
| Articulação basculante do braço (cima / baixo) | | +65 ° / -65 ° |
| Capacidade da plataforma | Q | 200 kg |
| Rotação da torreta | | 355 ° |
| Rotação cesto (direita) / da plataforma (esquerda) | | 66 ° / 59 ° |
| Número de pessoas (interior / exterior) | | 2 / 2 |
| Peso e dimensões | | |
| Peso da plataforma * | | 6910 kg |
| Dimensão da plataforma (comprimento x largura) | lp / ep | 1.20 m x 0.92 m |
| Comprimento total | l1 | 6.84 m |
| Largura total | b1 | 1.75 m |
| Altura total | h17 | 1.97 m |
| Comprimento total fechado | l9 | 5.12 m |
| Altura total recolhido | h18 | 2.04 m |
| Altura piso (acesso) | h20 | 0.40 m |
| Comprimento da extensão (jib) | l13 | 1.26 m |
| Desvio do contrapeso (torre a 90 °) | a7 | 0.08 m |
| Raio de viragem exterior | Wa3 | 4.30 m |
| Distância ao solo no centro da distância entre eixos | m2 | 0.14 m |
| Distância entre eixos | y | 2 m |
| Atuação | | |
| Velocidade de condução - recolhido | | 5 km/h |
| Velocidade de condução - elevado | | 0.60 km/h |
| Inclinação transponível | | 22 % |
| Declive admissível | | 3 ° |
| Pneus | | |
| Tipo de rodas | | Pneus sólidos não-marcadores |
| Rodas de tração (dianteira / traseira) | | 0 / 2 |
| Rodas direcionais (dianteira / traseira) | | 2 / 0 |
| Travagem nas rodas (frente / atrás) | | 0 / 2 |
| Motor/Bateria | | |
| Potência nominal do motor elétrico | | 2 x 4.50 kW |
| Bomba elétrica | | 3.70 kW |
| Bateria / Capacidade de carga | | 48 V / 240 Ah |
| Carregador integrado (V / A) | | 48 V / 30 A |
| Tensão nominal da bateria | | 48 V |
| Energia da bateria | | 11 kWh |
| Diversos | | |
| Número de ciclos com bateria STD (HIRD) | | 46 |
| Pressão no solo | | 16.60 dan/cm2 |
| Pressão hidráulica | | 210 bar |
| Capacidade do depósito hidráulico | | 15 l |
| Vibração em mãos e braços | | < 2.50 m/s ² |
| Cumprimento das normas | | |
| Esta máquina está em conformidade com: | | Diretivas europeias: 2006/42/CE - Máquinas (revisão EN280:2013) - 2004/108/CE (CEM) - 2006/95/CE (Baixa tensão) |

170 AETJ-L - Diagramas de carga

Gráfico de carga

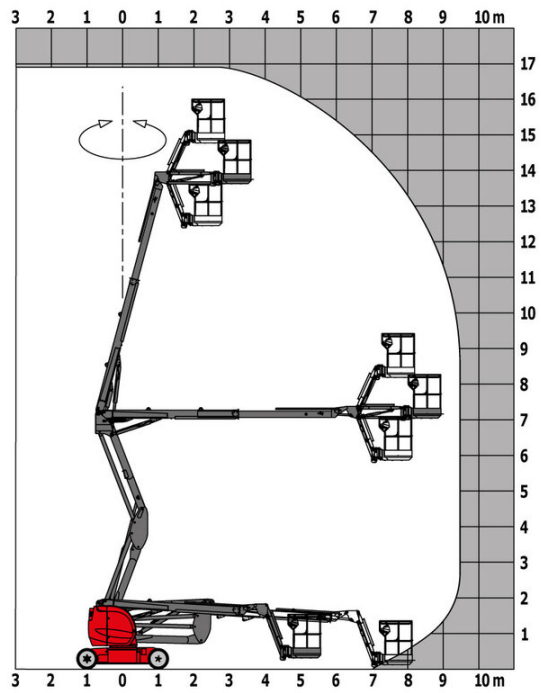

170 AETJ-L - Esquemas dimensionais

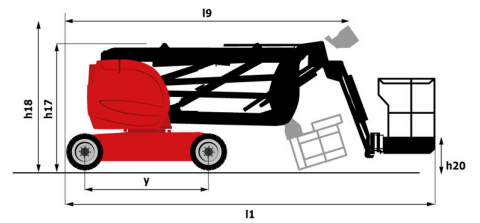
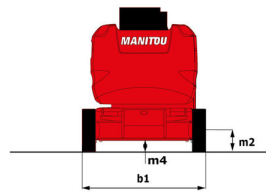

Equipamentos

Standard

Ajuda de diagnóstico integrada
Alarme sonoro e indicadores luminosos (inclinação, sobrecarga, descida)
Aviso sonoro na cesta
Bateria de tração
Braço Pendular
Caixa de ferramentas na cesta
Carregador integrado multitenção
Cesta com solo perfurado
Comandos proporcionais
Conta-horas
Descida manual de emergência
Ganchos para transporte e elevação
Indicador de carga das baterias
Interruptor de paragem de urgência na cesta e na torreta
Pneus bandagem não marcantes
Predisposição 230V
Tecnologia de bus CAN
Translação possível à altura máxima
Travagem de tipo negativo nas rodas traseiras

Opcional

Amês de segurança
Bateria de alta eficiência
Bateria sem manutenção
Capô de protecção dos comandos
Enchimento centralizado da bateria
Farol de trabalho na cesta
Kit para clima frio
Luz estroboscópica
Pintura personalizada
Predisposição de água
SMS : Safe Man System
Sinal sonoro em todos os movimentos
Sinal sonoro na translação
Tomada de 110/230V com disjuntor diferencial
Óleo biodegradável
Óleo para baixas temperaturas



 **MANITOU**
HANDLING YOUR WORLD

Sede Central

B.P. 249 - 430 rue de l'Aubinière
44150 Ancenis Cedex - France

Tél. : 00 33 (0)2 40 09 10 11 - Fax : 00 33 (0)2 40 09 10 97

www.manitou.com



Esta publicação apresenta uma descrição das versões e possibilidades de configuração dos produtos Manitou que podem possuir equipamentos diferentes. Os equipamentos apresentados nesta brochura podem ser de série, opcionais ou não estarem disponíveis consoante as versões. A Manitou reserva-se o direito de modificar, em qualquer momento e sem pré-aviso, as especificações descritas e representadas. As especificações referidas não comprometem o fabricante. Para mais informações, contacte o seu concessionário Manitou. Documento não contratual. A apresentação e as imagens dos produtos não são contratuais. Os logótipos, assim como a identidade visual da empresa, são propriedade da Manitou e não podem ser utilizados sem autorização. Todos os direitos reservados. As fotografias e os esquemas contidos na presente brochura só são fornecidos para fins de consulta e a título indicativo.

Manitou BF SA - Sociedade anónima com conselho de administração - Capital social: 39 668 399 Euros - 857 802 508 RCS Nantes